

# Clínicas de CSHS

## y afecciones más comunes

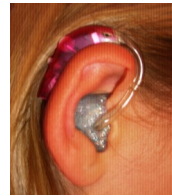

- ◆ **AUDIOLOGÍA:** pérdida de la audición o sordera
- ◆ **CARDIOLOGÍA:** defecto del septo ventricular, defecto del septo atrial,
- ◆ anomalía en las válvulas cardíacas
- ◆ **PALADAR Y LABIO LEPORINO**
- ◆ **FIBROSIS QUÍSTICA**
- ◆ **NEUROLOGÍA:** convulsiones, parálisis cerebral, accidente cerebrovascular, lesión cerebral
- ◆ **NEUROCIURGÍA:** hidrocefalia, malformaciones cerebrales, espina bífida
- ◆ **OFTALMOLOGÍA:** estrabismo, ambliopía, cataratas, glaucoma, malformación congénita del ojo
- ◆ **ORTOPEDIA:** parálisis cerebral, escoliosis, pie equino varo, lesiones en la médula espinal, espina bífida
- ◆ **OTOLOGÍA:** pérdida de la audición, malformaciones congénitas del oído, infecciones frecuentes del oído
- ◆ **CIRURGÍA PLÁSTICA:** cicatrices o contracturas que limitan la función o el movimiento
- ◆ **Centro de Recurso Familiar:** servicios de coordinación de cuidados, información y referencias para recursos de la comunidad

# Oficinas de CSHS

## REGIÓN 1

Centro de Recurso Familiar en el Hospital de Niños  
200 Henry Clay Avenue Suite 2020  
New Orleans, LA 70118  
(504) 896-1340  
Parroquias: Jefferson, Orleans, Plaquemines, St. Bernard

## REGIÓN 2

CSHS Capitol Regional Office  
353 N. 12th St., Room 95  
Baton Rouge, LA 70802  
(225) 242-4890  
Parroquias: Ascension, E. Baton Rouge, E. Feliciana, Iberville, Pointe Coupee, W. Baton Rouge, W. Feliciana

## REGIÓN 3

CSHS Teche Regional Office  
2535 Veterans Blvd.  
Thibodaux, LA 70301  
(985) 447-0896  
Parroquias: Assumption, Lafourche, St. Charles, St. James, St. John, St. Mary, Terrebonne

## REGIÓN 4

CSHS Acadian Regional Office  
220 West Willow St., Building A  
Lafayette, LA 70508  
(337) 262-5616, ext. 107  
Parroquias: Acadia, Evangeline, Iberia, Lafayette, St. Landry, St. Martin, Vermilion

## REGIÓN 5

CSHS Southwest Regional Office  
3236 Kirkman Street (P.O. Box 3170)  
Lake Charles, LA 70602  
(337) 480-2552  
Parroquias: Allen, Beauregard, Calcasieu, Cameron, Jefferson Davis

## REGIÓN 6

CSHS Central Regional Office  
5604 "A" Coliseum Blvd.  
Alexandria, LA 71303  
(318) 487-5282  
Parroquias: Avoyelles, Catahoula, Concordia, Grant, LaSalle, Rapides, Vernon, Winn

## REGIÓN 7

CSHS Northwest Regional Office  
1035 Creswell Avenue  
Shreveport, LA 71101  
(318) 676-7488  
Parroquias: Bienville, Bossier, Caddo, Claiborne, DeSoto, Natchitoches, Red River, Sabine, Webster

## REGIÓN 8

CSHS Northeast Regional Office  
1650 Desiard Street  
Monroe, LA 71201  
(318) 361-7296  
Parroquias: Caldwell, E. Carroll, Franklin, Jackson, Lincoln, Madison, Morehouse, Ouachita, Richland, Tensas, Union, W. Carroll

## REGIÓN 9

CSHS Southeast Regional Office  
15481 W. Club Deluxe Rd.  
Hammond, LA 70403  
(985) 543-4165  
Parroquias: Livingston, St. Helena, St. Tammany, Tangipahoa,



Los servicios se brindan a los solicitantes admisibles sin distinción de raza, color, país de origen, edad, sexo, religión o incapacidad.

"Empleador que brinda igualdad de oportunidades" Servicios Especiales de Salud para Niños (CSHS) es un programa administrado por la Oficina de Salud Pública (OPH) que depende del Departamento de Salud (LDH).



## Servicios Especiales de Salud para Niños

Un programa del Departamento de Salud del Estado de Louisiana Oficina de Salud Pública

Telefono: (504) 568-5055

Comuníquese con las oficinas regionales para conocer los horarios actualizados de las clínicas.

# ¿Qué es CSHS?

Los Servicios Especiales de Salud para Niños (CSHS, Children's Special Health Services) es un programa para niños en Louisiana que cubre necesidades especiales de atención médica. Un niño con necesidades especiales es:

- (1) un niño con problemas de salud que afectan el crecimiento, el movimiento y los actos del niño, Y
- (2) un niño que necesita más servicios médicos que la mayoría de los niños.

CSHS brinda a los niños con necesidades especiales una atención médica que se ajusta a su familia y a su cultura. Esto le ayudará al niño a vivir una vida más independiente y feliz.



## ¿Qué tipo de ayuda ofrece CSHS?

- **Médicos y otros profesionales de la salud** que brindan servicios a niños con necesidades especiales
- **Coordinación de atención** para asegurarse de que el niño reciba todos los servicios que necesita
- **Atención hospitalaria**
- **Estudios:** radiografías, laboratorio, ECG (para observar el movimiento cardíaco), audición y más
- **Terapia** para ayudar al niño a (1) moverse mejor, (2) hablar mejor y (3) adquirir habilidades necesarias para la vida cotidiana
- **Medicamentos** prescritos por los médicos de CSHS
- **Nutrición** y dietas especiales
- **Equipos:** sillas de ruedas, audífonos, aparatos y más
- Apoyo para los **padres y la familia**
- Ayuda para encontrar **atención domiciliaria**
- Ayuda para trabajar con oficinas y grupos **comunitarios y escolares**
- Ayuda con la **transición a la adultez y atención**



CSHS cuenta con nueve oficinaas para ayudar a un niño con necesidades especiales. Las direcciones y números de teléfono aparecen en el reverso de este folleto.

## ¿Quién puede obtener la ayuda de CSHS?

Pueden obtener la ayuda de CSHS los niños que:

- viven en Louisiana
- son menores de 21 años
- tienen un problema de salud cubierto por CSHS
- tienen Medicaid O cumplen con las pautas de ingresos de CSHS

## ¿Cómo solicito los servicios?

Para obtener ayuda de CSHS, los padres pueden solicitarlo en una unidad de salud del distrito local o en una de las nueve oficinas de CSHS. Es necesario tener la remisión de un médico, enfermera especialista o audiólogo.

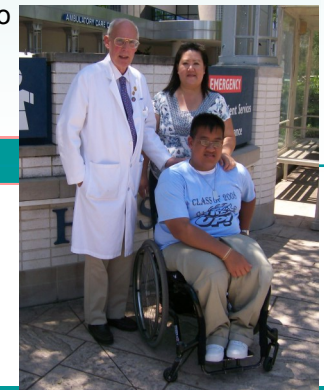

Para obtener más información, visite: <http://www.dhh.la.gov/cshs> o llame al (504) 568-5055.